



## Μηχανισμός Στήριξης Επιχειρηματικότητας Περιφέρειας Δυτικής Ελλάδας

Τα βασικά χαρακτηριστικά της τοπικής οικονομίας, τα προβλήματα και οι προκλήσεις των επιχειρήσεων της Δυτικής Ελλάδας όπως αποτυπώθηκαν στο πλαίσιο των μελετών και ερευνών του ΜΣΕ

Νίκος Ταβουλάρης  
Manager ICAP Advisory



Ευρωπαϊκή Ένωση  
Ευρωπαϊκό Ταμείο  
Περιφερειακής Ανάπτυξης

ΕΠΙΧΕΙΡΗΣΙΑΚΟ ΠΡΟΓΡΑΜΜΑ ΔΥΤΙΚΗ ΕΛΛΑΔΑ 2014-2020  
Με τη συγχρηματοδότηση της Ελλάδας και της Ευρωπαϊκής Ένωσης





# Μηχανισμός Στήριξης Επιχειρηματικότητας Περιφέρειας Δυτικής Ελλάδας

## Βασικά Οικονομικά Μεγέθη Περιφέρειας



Ευρωπαϊκή Ένωση  
Ευρωπαϊκό Ταμείο  
Περιφερειακής Ανάπτυξης

**ΕΠΙΧΕΙΡΗΣΙΑΚΟ ΠΡΟΓΡΑΜΜΑ ΔΥΤΙΚΗ ΕΛΛΑΔΑ 2014-2020**  
Με τη συγχρηματοδότηση της Ελλάδας και της Ευρωπαϊκής Ένωσης



# Βασικά οικονομικά μεγέθη Περιφέρειας Δυτικής Ελλάδας



- Το Ακαθάριστο Εγχώριο Προϊόν της Περιφέρειας Δυτικής Ελλάδας το 2020 ανήλθε στα €7,4 δισ. μερίδιο που αντιστοιχεί στο 4,5% του ΑΕΠ της χώρας.

## ΑΕΠ Περιφέρειας Δυτικής Ελλάδας (σε δισ. €) και ετήσια μεταβολή

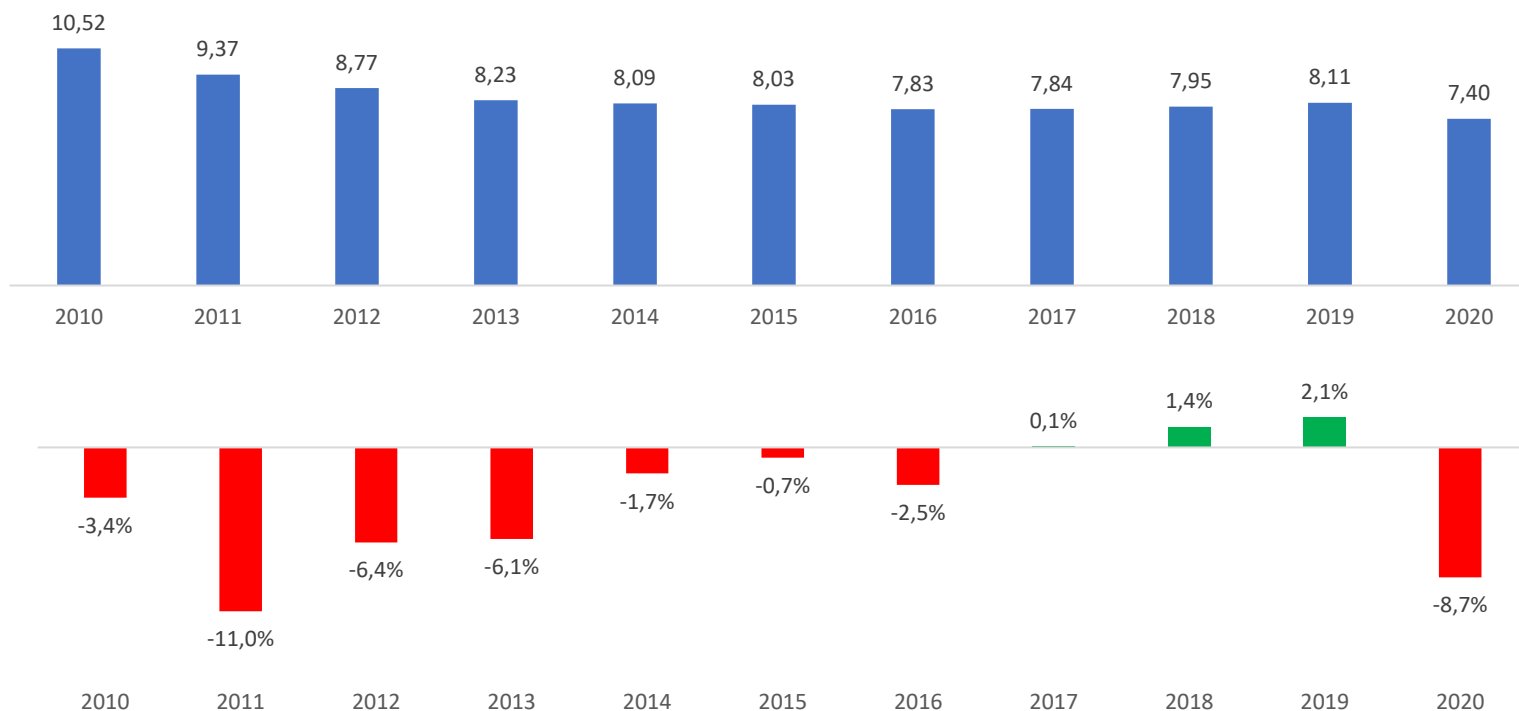

Ευρωπαϊκή Ένωση  
Ευρωπαϊκό Ταμείο  
Περιφερειακής Ανάπτυξης

ΕΠΙΧΕΙΡΗΣΙΑΚΟ ΠΡΟΓΡΑΜΜΑ ΔΥΤΙΚΗ ΕΛΛΑΔΑ 2014-2020  
Με τη συγχρηματοδότηση της Ελλάδας και της Ευρωπαϊκής Ένωσης



# Βασικά οικονομικά μεγέθη Περιφέρειας Δυτικής Ελλάδας



- Το ΑΕΠ της Περιφέρειας Δυτικής Ελλάδας προέρχεται κατά **50%** από την Αχαΐα, κατά **30%** από την Αιτωλοακαρνανία και κατά **20%** από την Ηλεία.

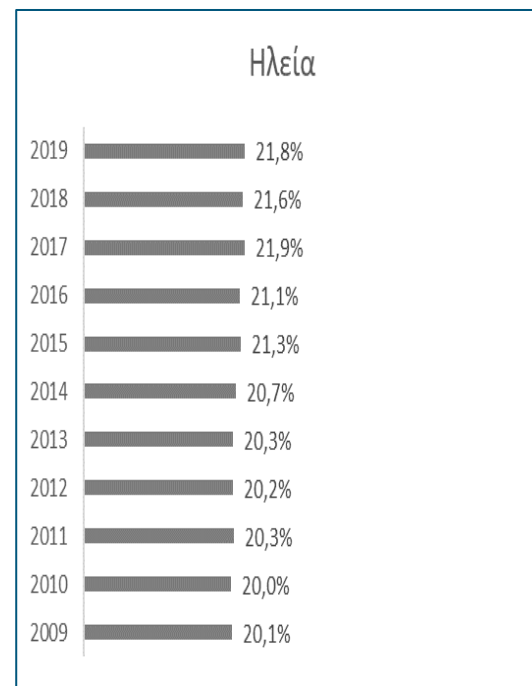
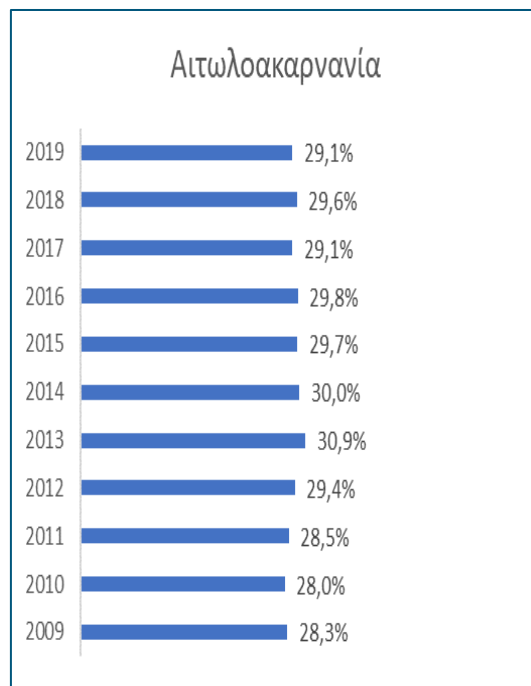
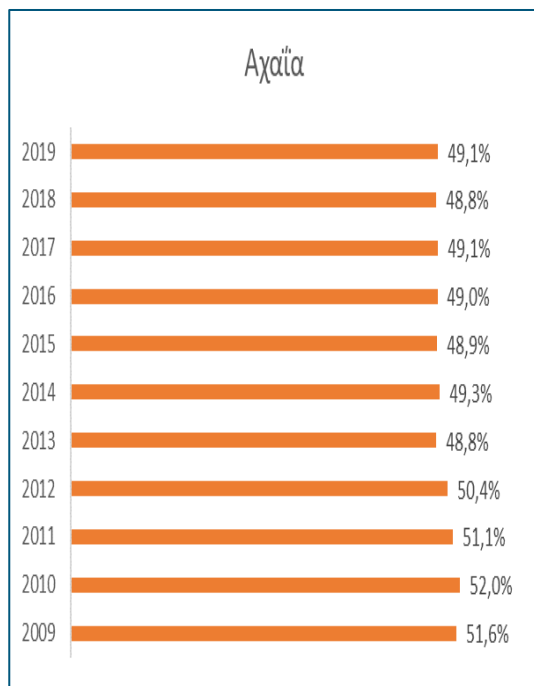

Ευρωπαϊκή Ένωση  
Ευρωπαϊκό Ταμείο  
Περιφερειακής Ανάπτυξης

ΕΠΙΧΕΙΡΗΣΙΑΚΟ ΠΡΟΓΡΑΜΜΑ ΔΥΤΙΚΗ ΕΛΛΑΔΑ 2014-2020  
Με τη συγχρηματοδότηση της Ελλάδας και της Ευρωπαϊκής Ένωσης



# Βασικά οικονομικά μεγέθη Περιφέρειας Δυτικής Ελλάδας



- Το 2009, οι επενδύσεις ανήλθαν στα €3,3 δισ., αλλά τα επόμενα δυο έτη σημείωσαν κατακόρυφη πτώση.

## Εξέλιξη επενδύσεων Περιφέρειας Δυτικής Ελλάδας

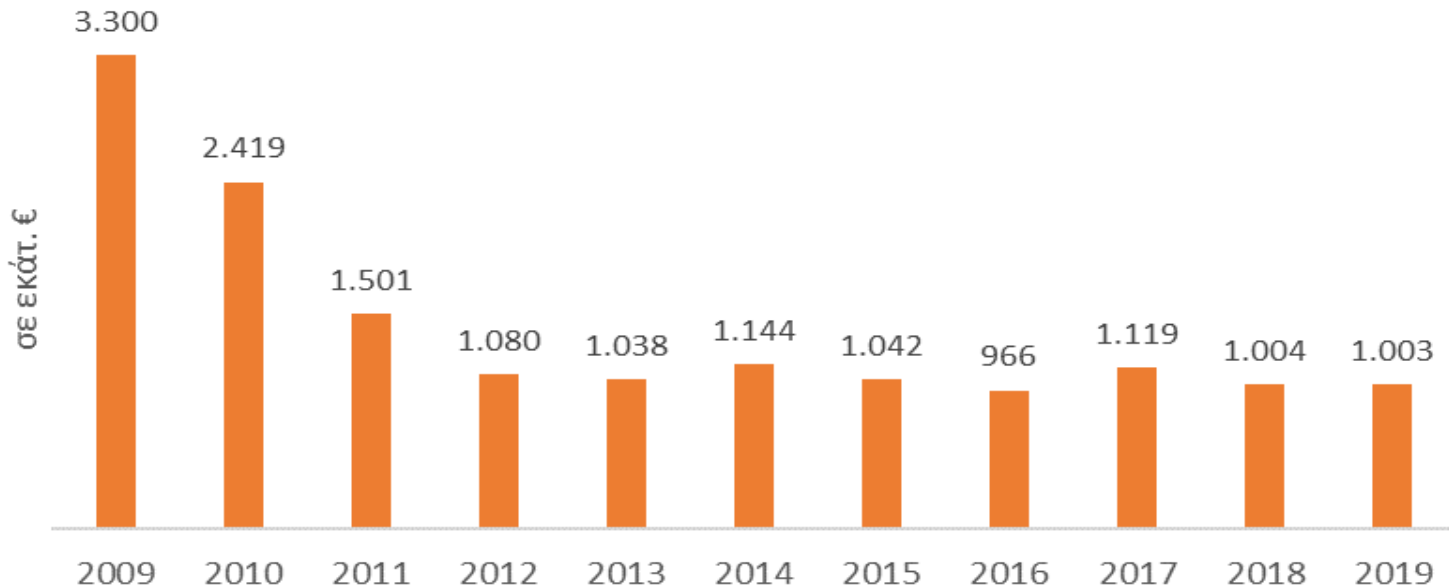

Ευρωπαϊκή Ένωση  
Ευρωπαϊκό Ταμείο  
Περιφερειακής Ανάπτυξης

ΕΠΙΧΕΙΡΗΣΙΑΚΟ ΠΡΟΓΡΑΜΜΑ ΔΥΤΙΚΗ ΕΛΛΑΔΑ 2014-2020  
Με τη συγχρηματοδότηση της Ελλάδας και της Ευρωπαϊκής Ένωσης



# Βασικά οικονομικά μεγέθη Περιφέρειας Δυτικής Ελλάδας



- Ο δείκτης επενδύσεων ως ποσοστό του τοπικού ΑΕΠ είναι διαχρονικά υψηλότερος από τον αντίστοιχο δείκτη για το σύνολο της χώρας.

Επενδύσεις ως % του ΑΕΠ

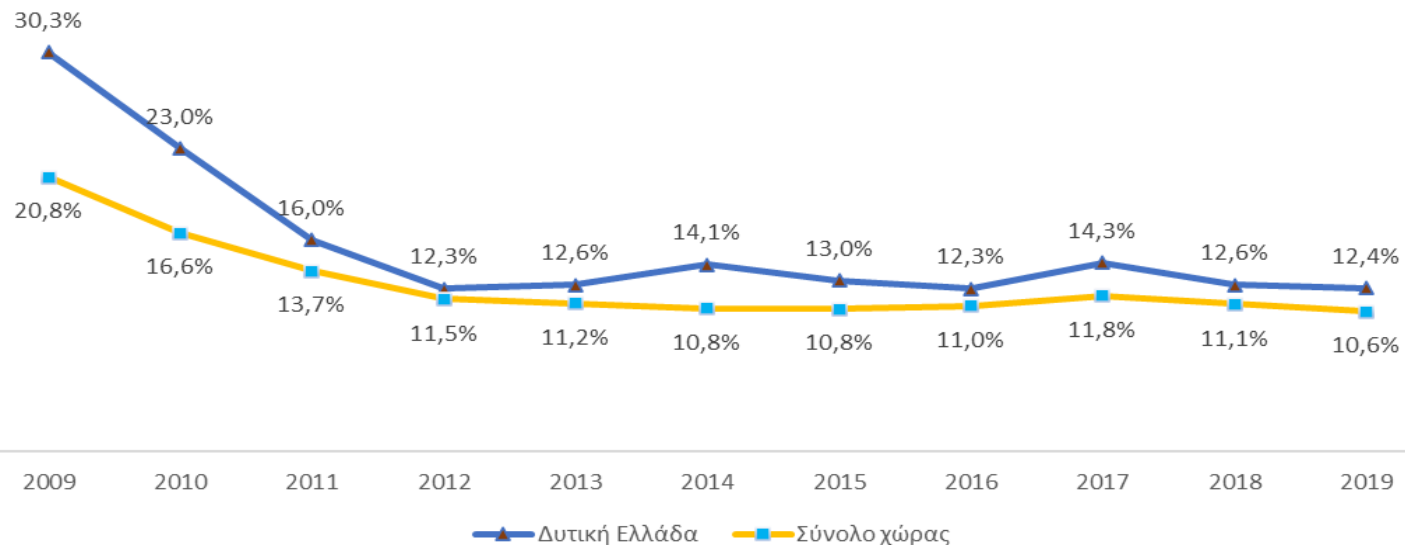

Ευρωπαϊκή Ένωση  
Ευρωπαϊκό Ταμείο  
Περιφερειακής Ανάπτυξης

ΕΠΙΧΕΙΡΗΣΙΑΚΟ ΠΡΟΓΡΑΜΜΑ ΔΥΤΙΚΗ ΕΛΛΑΔΑ 2014-2020  
Με τη συγχρηματοδότηση της Ελλάδας και της Ευρωπαϊκής Ένωσης



# Βασικά οικονομικά μεγέθη Περιφέρειας Δυτικής Ελλάδας



- Παρατηρείται σημαντική αποκλιμάκωση της ανεργίας, αλλά εξακολουθεί να παραμένει σε υψηλά επίπεδα.

Ποσοστό Ανεργίας

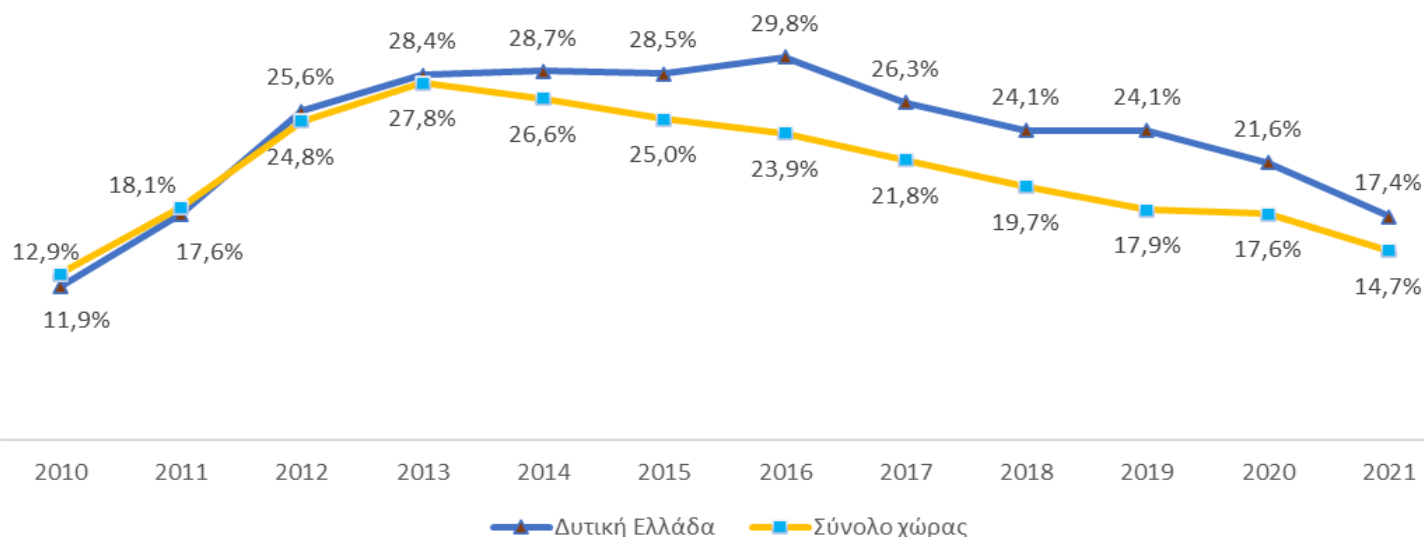

Ευρωπαϊκή Ένωση  
Ευρωπαϊκό Ταμείο  
Περιφερειακής Ανάπτυξης

ΕΠΙΧΕΙΡΗΣΙΑΚΟ ΠΡΟΓΡΑΜΜΑ ΔΥΤΙΚΗ ΕΛΛΑΔΑ 2014-2020  
Με τη συγχρηματοδότηση της Ελλάδας και της Ευρωπαϊκής Ένωσης



# Βασικά οικονομικά μεγέθη Περιφέρειας Δυτικής Ελλάδας



- Το μέσο μέγεθος μιας επιχείρησης, που εδρεύει στην Περιφέρεια Δυτικής Ελλάδας, ως προς τον κύκλο εργασιών είναι €70 χιλ. με μέσο όρο απασχολουμένων 2 άτομα.

Κύκλος Εργασιών (σε χιλ. €)

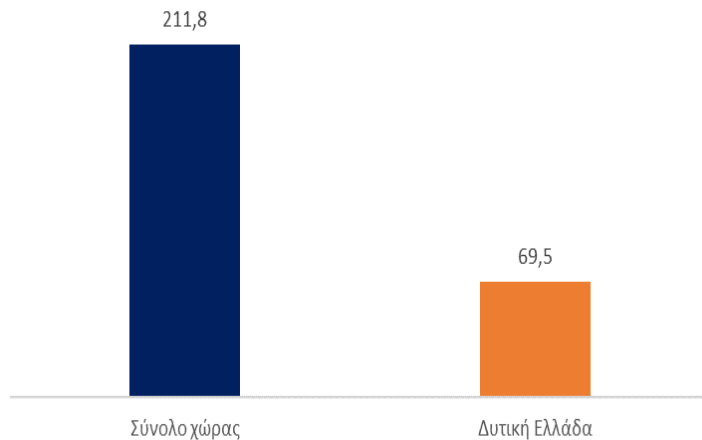

Αριθμός απασχολουμένων

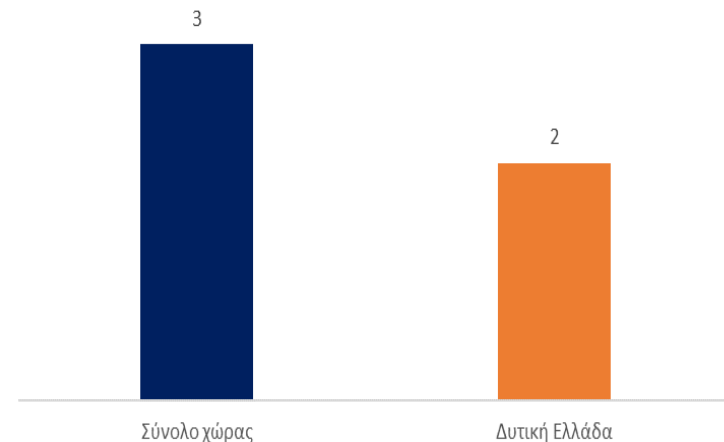

Ευρωπαϊκή Ένωση  
Ευρωπαϊκό Ταμείο  
Περιφερειακής Ανάπτυξης

ΕΠΙΧΕΙΡΗΣΙΑΚΟ ΠΡΟΓΡΑΜΜΑ ΔΥΤΙΚΗ ΕΛΛΑΔΑ 2014-2020  
Με τη συγχρηματοδότηση της Ελλάδας και της Ευρωπαϊκής Ένωσης







## Μηχανισμός Στήριξης Επιχειρηματικότητας Περιφέρειας Δυτικής Ελλάδας

# Ανάλυση Οικονομικών Αποτελεσμάτων Επιχειρήσεων



Ευρωπαϊκή Ένωση  
Ευρωπαϊκό Ταμείο  
Περιφερειακής Ανάπτυξης

ΕΠΙΧΕΙΡΗΣΙΑΚΟ ΠΡΟΓΡΑΜΜΑ ΔΥΤΙΚΗ ΕΛΛΑΔΑ 2014-2020  
Με τη συγχρηματοδότηση της Ελλάδας και της Ευρωπαϊκής Ένωσης



# Ανάλυση Οικονομικών Αποτελεσμάτων Επιχειρήσεων



- Βάσει της επεξεργασίας των οικονομικών στοιχείων επιχειρήσεων (Α.Ε. & Ε.Π.Ε.) της Περιφέρειας που έχουν δημοσιεύσει ισολογισμό και τα τέσσερα έτη της περιόδου (2017-2020), το 2020 ο συνολικός κύκλος εργασιών των επιχειρήσεων ανήλθε σε περίπου €1,64 δισ. μειωμένος κατά 1,6% σε σχέση με το 2019.

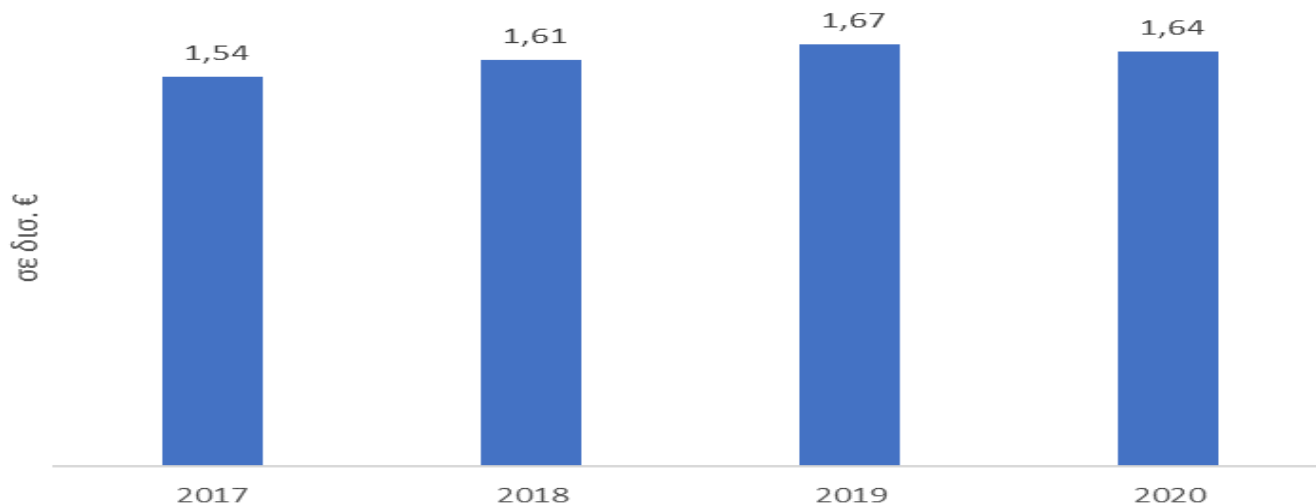

Ευρωπαϊκή Ένωση  
Ευρωπαϊκό Ταμείο  
Περιφερειακής Ανάπτυξης

ΕΠΙΧΕΙΡΗΣΙΑΚΟ ΠΡΟΓΡΑΜΜΑ ΔΥΤΙΚΗ ΕΛΛΑΔΑ 2014-2020  
Με τη συγχρηματοδότηση της Ελλάδας και της Ευρωπαϊκής Ένωσης



# Ανάλυση Οικονομικών Αποτελεσμάτων Επιχειρήσεων



NACE	2017	2018	2019	2020	Μεταβολή 2020/17
NACE 10 Βιομηχανία τροφίμων	493.421.482	488.657.940	486.650.495	496.728.378	0,7%
NACE 46 Χονδρικό εμπόριο, εκτός από το εμπόριο μηχανοκίνητων οχημάτων και μοτοσυκλετών	404.042.428	429.372.857	447.247.508	445.465.806	10,3%
NACE 22 Κατασκευή προϊόντων από ελαστικό (καουτσούκ) και πλαστικές ύλες	87.597.868	94.526.182	106.664.407	100.301.690	14,5%
NACE 11 Ποτοποιία	68.182.441	73.571.484	77.687.145	71.013.752	4,2%
NACE 03 Αλιεία και υδατοκαλλιέργεια	70.256.275	68.772.754	62.100.325	60.778.521	-13,5%
NACE 47 Λιανικό εμπόριο, εκτός από το εμπόριο μηχανοκίνητων οχημάτων και μοτοσυκλετών	56.292.800	60.783.961	63.560.119	56.751.533	0,8%
NACE 41 Κατασκευές κτιρίων	24.949.652	24.732.015	36.000.119	43.390.669	73,9%
NACE 45 Χονδρικό και λιανικό εμπόριο (επισκευή μηχανοκίνητων οχημάτων και μοτοσυκλετών)	40.311.193	43.867.216	47.957.717	40.857.136	1,4%
NACE 86 Δραστηριότητες ανθρώπινης υγείας	17.282.552	18.438.549	19.575.173	19.085.675	10,4%
NACE 55 Καταλύματα	23.923.185	25.058.988	26.320.040	7.907.388	-66,9%



**Ευρωπαϊκή Ένωση**  
Ευρωπαϊκό Ταμείο  
Περιφερειακής Ανάπτυξης

**ΕΠΙΧΕΙΡΗΣΙΑΚΟ ΠΡΟΓΡΑΜΜΑ ΔΥΤΙΚΗ ΕΛΛΑΔΑ 2014-2020**  
Με τη συγχρηματοδότηση της Ελλάδας και της Ευρωπαϊκής Ένωσης



# Ανάλυση Οικονομικών Αποτελεσμάτων Επιχειρήσεων



Επωνυμία	2017	2018	2019	2020
<b>Περιθώριο Μικτού Κέρδους (%)</b>				
NACE 03 Αλιεία και υδατοκαλλιέργεια	38,3	28,1	3,3	4,0
NACE 10 Βιομηχανία τροφίμων	18,9	18,6	18,9	18,5
NACE 11 Ποτοποιία	41,6	42,3	46,4	45,8
NACE 22 Κατασκευή προϊόντων από ελαστικό (καουτσούκ) και πλαστικές ύλες	20,5	21,2	23,5	23,9
NACE 41 Κατασκευές κτιρίων	27,9	22,3	24,1	26,8
NACE 45 Χονδρικό και λιανικό εμπόριο (επισκευή μηχανοκίνητων οχημάτων και μοτοσυκλετών)	17,3	17,4	16,3	16,9
NACE 46 Χονδρικό εμπόριο, εκτός από το εμπόριο μηχανοκίνητων οχημάτων και μοτοσυκλετών	15,7	15,8	16,4	16,9
NACE 47 Λιανικό εμπόριο, εκτός από το εμπόριο μηχανοκίνητων οχημάτων και μοτοσυκλετών	18,7	18,7	20,1	18,2
NACE 55 Καταλύματα	42,4	43,5	42,1	-0,7
NACE 86 Δραστηριότητες ανθρώπινης υγείας	19,2	20,2	16,2	15,4



**Ευρωπαϊκή Ένωση**  
Ευρωπαϊκό Ταμείο  
Περιφερειακής Ανάπτυξης

**ΕΠΙΧΕΙΡΗΣΙΑΚΟ ΠΡΟΓΡΑΜΜΑ ΔΥΤΙΚΗ ΕΛΛΑΔΑ 2014-2020**  
Με τη συγχρηματοδότηση της Ελλάδας και της Ευρωπαϊκής Ένωσης



# Ανάλυση Οικονομικών Αποτελεσμάτων Επιχειρήσεων



Επωνυμία	2017	2018	2019	2020
<b>Περιθώριο Καθαρού Κέρδους (%)</b>				
NACE 03 Αλιεία και υδατοκαλλιέργεια	6,9	-5,4	-10,7	-11,2
NACE 10 Βιομηχανία τροφίμων	4,8	4,5	3,8	4,3
NACE 11 Ποτοποιία	10,4	12,3	22,1	8,9
NACE 22 Κατασκευή προϊόντων από ελαστικό (καουτσούκ) και πλαστικές ύλες	0,5	1,5	4,8	6,2
NACE 41 Κατασκευές κτιρίων	10,3	3,6	5,8	9,9
NACE 45 Χονδρικό και λιανικό εμπόριο (επισκευή μηχανοκίνητων οχημάτων και μοτοσυκλετών)	-0,2	1,4	1,5	2,3
NACE 46 Χονδρικό εμπόριο, εκτός από το εμπόριο μηχανοκίνητων οχημάτων και μοτοσυκλετών	3,3	2,0	2,8	3,8
NACE 47 Λιανικό εμπόριο, εκτός από το εμπόριο μηχανοκίνητων οχημάτων και μοτοσυκλετών	2,7	3,4	4,0	1,9
NACE 55 Καταλύματα	1,9	4,0	2,0	-93,2
NACE 86 Δραστηριότητες ανθρώπινης υγείας	-23,4	-23,4	-19,8	-6,0



**Ευρωπαϊκή Ένωση**  
Ευρωπαϊκό Ταμείο  
Περιφερειακής Ανάπτυξης

**ΕΠΙΧΕΙΡΗΣΙΑΚΟ ΠΡΟΓΡΑΜΜΑ ΔΥΤΙΚΗ ΕΛΛΑΔΑ 2014-2020**  
Με τη συγχρηματοδότηση της Ελλάδας και της Ευρωπαϊκής Ένωσης



# Ανάλυση Οικονομικών Αποτελεσμάτων Επιχειρήσεων



Επωνυμία	2017	2018	2019	2020
<b>Σχέση Ξένων προς Ίδια κεφάλαια (:1)</b>				
NACE 03 Αλιεία και υδατοκαλλιέργεια	1,63	2,09	1,98	3,13
NACE 10 Βιομηχανία τροφίμων	1,29	1,20	1,21	1,43
NACE 11 Ποτοποιία	0,73	0,62	0,55	0,56
NACE 22 Κατασκευή προϊόντων από ελαστικό (καουτσούκ) και πλαστικές ύλες	1,09	1,11	0,92	0,83
NACE 41 Κατασκευές κτιρίων	0,45	0,45	0,54	0,57
NACE 45 Χονδρικό και λιανικό εμπόριο (επισκευή μηχανοκίνητων οχημάτων και μοτοσυκλετών)	1,08	1,06	1,07	1,24
NACE 46 Χονδρικό εμπόριο, εκτός από το εμπόριο μηχανοκίνητων οχημάτων και μοτοσυκλετών	1,33	1,34	1,32	1,47
NACE 47 Λιανικό εμπόριο, εκτός από το εμπόριο μηχανοκίνητων οχημάτων και μοτοσυκλετών	0,90	0,76	0,75	0,96
NACE 55 Καταλύματα	1,08	1,03	0,81	1,02
NACE 86 Δραστηριότητες ανθρώπινης υγείας	11,45	-	-	55,54



**Ευρωπαϊκή Ένωση**  
Ευρωπαϊκό Ταμείο  
Περιφερειακής Ανάπτυξης

**ΕΠΙΧΕΙΡΗΣΙΑΚΟ ΠΡΟΓΡΑΜΜΑ ΔΥΤΙΚΗ ΕΛΛΑΔΑ 2014-2020**  
Με τη συγχρηματοδότηση της Ελλάδας και της Ευρωπαϊκής Ένωσης





## Μηχανισμός Στήριξης Επιχειρηματικότητας Περιφέρειας Δυτικής Ελλάδας

# Αποτελέσματα Έρευνας στις Μικρότερες Επιχειρήσεις



Ευρωπαϊκή Ένωση  
Ευρωπαϊκό Ταμείο  
Περιφερειακής Ανάπτυξης

ΕΠΙΧΕΙΡΗΣΙΑΚΟ ΠΡΟΓΡΑΜΜΑ ΔΥΤΙΚΗ ΕΛΛΑΔΑ 2014-2020  
Με τη συγχρηματοδότηση της Ελλάδας και της Ευρωπαϊκής Ένωσης



# Έρευνα Παρακολούθησης Εξελίξεων στις Μικρότερες Επιχειρήσεις



- Στα πλαίσια της έρευνας (χρόνος διεξαγωγής Φεβρουάριος 2022) πραγματοποιήθηκε έρευνα πεδίου σε αντιπροσωπευτικό δείγμα 300 μικρών επιχειρήσεων.
- Η έρευνα εστιάζει στον απολογισμό των επιδόσεων των επιχειρήσεων το 2021 και παρουσιάζονται και οι εκτιμήσεις των επιχειρήσεων για το 2022.
- Ειδικότερα προσδιορίζεται το εύρος στο οποίο διαμορφώθηκαν:
  - οι πωλήσεις των επιχειρήσεων,
  - τα καθαρά κέρδη τους,
  - οι εξαγωγές τους,
  - οι επενδύσεις τους,
  - οι θέσεις απασχόλησης τους,
  - και το ύψος των νέων τραπεζικών δανείων τους.



Ευρωπαϊκή Ένωση  
Ευρωπαϊκό Ταμείο  
Περιφερειακής Ανάπτυξης

ΕΠΙΧΕΙΡΗΣΙΑΚΟ ΠΡΟΓΡΑΜΜΑ ΔΥΤΙΚΗ ΕΛΛΑΔΑ 2014-2020  
Με τη συγχρηματοδότηση της Ελλάδας και της Ευρωπαϊκής Ένωσης





# Έρευνα Παρακολούθησης Εξελίξεων στις Μικρότερες Επιχειρήσεις



- Το 95,7% των εταιρειών χαρακτηρίζονται ως πολύ μικρές και μόλις το 4,3% ως μικρές.

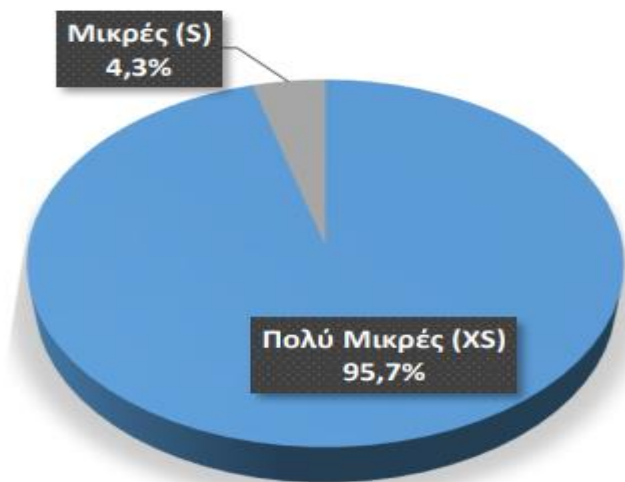

## Ορισμός μεγέθους εταιρειών

Μέγεθος	Απασχολούμενο Προσωπικό	Κύκλος Εργασιών	Σύνολο Ενεργητικού
Μεγάλη	>250	> €50 εκατ.	> €43 εκατ.
Μεσαία	<250	≤ €50 εκατ.	≤ €43 εκατ.
Μικρή	<50	≤ €10 εκατ.	≤ €10 εκατ.
Πολύ Μικρή	<10	≤ €2 εκατ.	≤ €2 εκατ.



Ευρωπαϊκή Ένωση  
Ευρωπαϊκό Ταμείο  
Περιφερειακής Ανάπτυξης

ΕΠΙΧΕΙΡΗΣΙΑΚΟ ΠΡΟΓΡΑΜΜΑ ΔΥΤΙΚΗ ΕΛΛΑΔΑ 2014-2020  
Με τη συγχρηματοδότηση της Ελλάδας και της Ευρωπαϊκής Ένωσης



## Έρευνα Παρακολούθησης Εξελίξεων στις Μικρότερες Επιχειρήσεις



- Ως προς την νομική μορφή οι περισσότερες εταιρείες ήταν Ομόρρυθμες Εταιρείες (66,3%) και ακολούθησαν οι Ι.Κ.Ε. (14,7%).

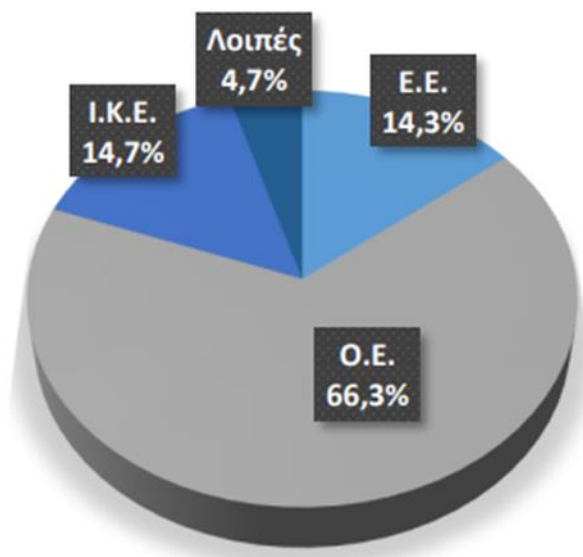

Ευρωπαϊκή Ένωση  
Ευρωπαϊκό Ταμείο  
Περιφερειακής Ανάπτυξης

ΕΠΙΧΕΙΡΗΣΙΑΚΟ ΠΡΟΓΡΑΜΜΑ ΔΥΤΙΚΗ ΕΛΛΑΔΑ 2014-2020  
Με τη συγχρηματοδότηση της Ελλάδας και της Ευρωπαϊκής Ένωσης



# Έρευνα Παρακολούθησης Εξελίξεων στις Μικρότερες Επιχειρήσεις



- Το 51,3% των επιχειρήσεων ασκεί **εμπορική δραστηριότητα**, ενώ ακολουθούν με ποσοστό 23,7% οι επιχειρήσεις στην **Μεταποίηση** και με 7,7% οι επιχειρήσεις στον τομέα των **Κατασκευών - Real Estate**.



Ευρωπαϊκή Ένωση  
Ευρωπαϊκό Ταμείο  
Περιφερειακής Ανάπτυξης

ΕΠΙΧΕΙΡΗΣΙΑΚΟ ΠΡΟΓΡΑΜΜΑ ΔΥΤΙΚΗ ΕΛΛΑΔΑ 2014-2020  
Με τη συγχρηματοδότηση της Ελλάδας και της Ευρωπαϊκής Ένωσης



# Έρευνα Παρακολούθησης Εξελίξεων στις Μικρότερες Επιχειρήσεις



- Η πλειοψηφία των επιχειρήσεων είχε κύκλο εργασιών έως €100 χιλ. το 2021.

Κύκλος Εργασιών 2021

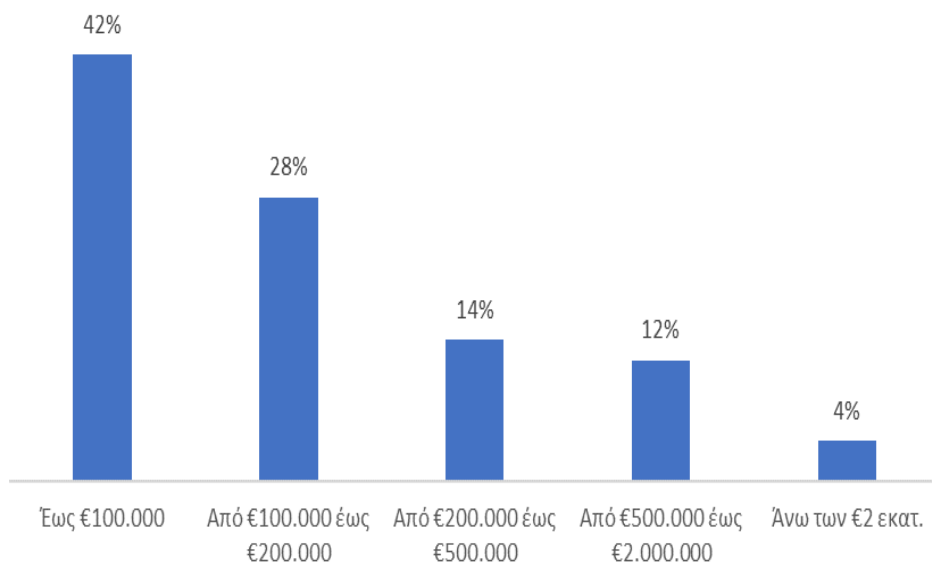

Εκτίμηση για το 2022

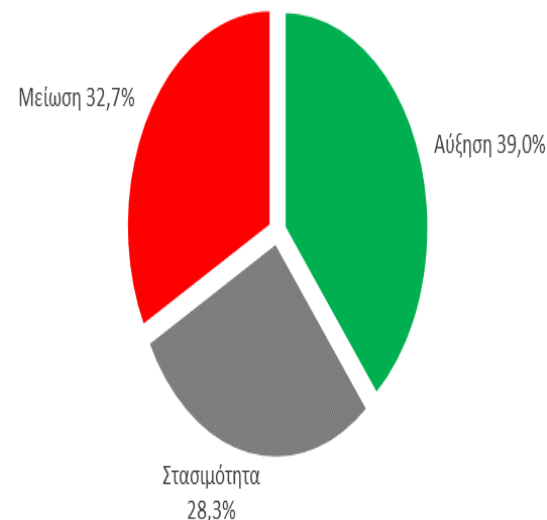

Ευρωπαϊκή Ένωση  
Ευρωπαϊκό Ταμείο  
Περιφερειακής Ανάπτυξης

ΕΠΙΧΕΙΡΗΣΙΑΚΟ ΠΡΟΓΡΑΜΜΑ ΔΥΤΙΚΗ ΕΛΛΑΔΑ 2014-2020  
Με τη συγχρηματοδότηση της Ελλάδας και της Ευρωπαϊκής Ένωσης



# Έρευνα Παρακολούθησης Εξελίξεων στις Μικρότερες Επιχειρήσεις



- 6 στις 10 επιχειρήσεις δήλωσαν ότι το 2021 παρουσίασαν κέρδη.

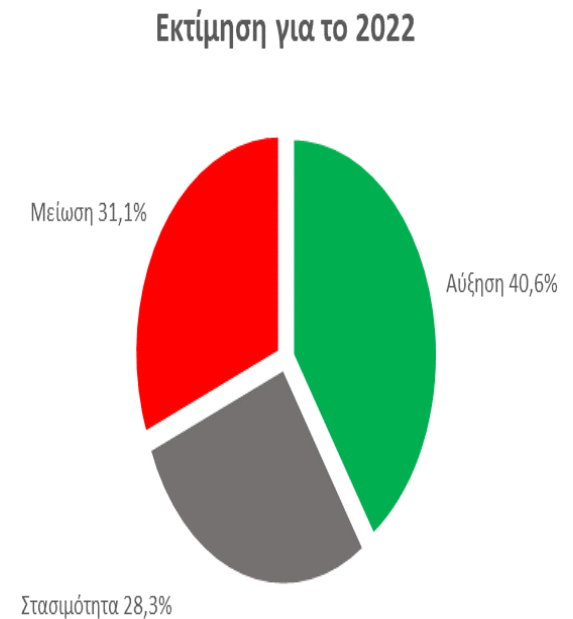
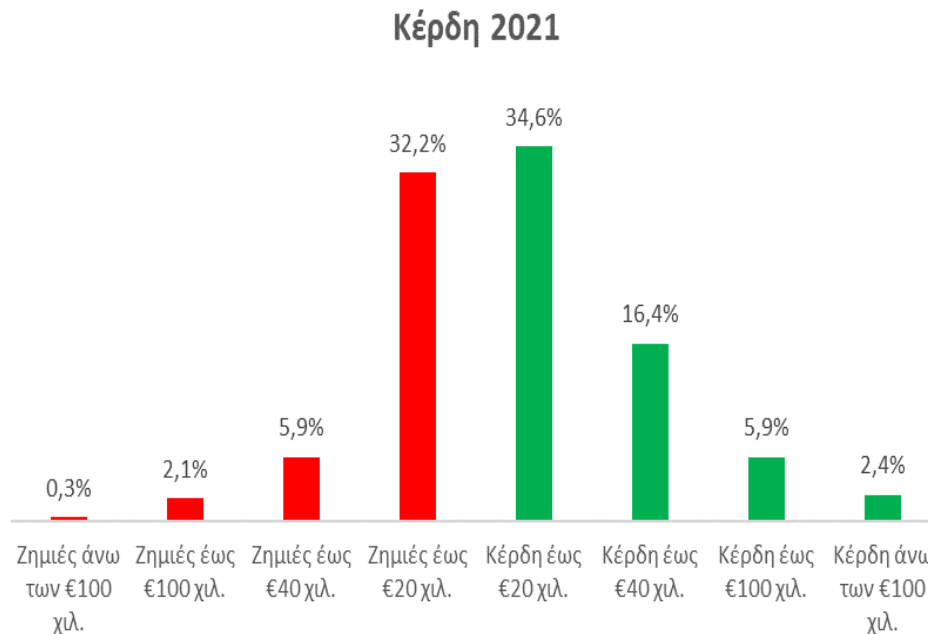

**Ευρωπαϊκή Ένωση**  
Ευρωπαϊκό Ταμείο  
Περιφερειακής Ανάπτυξης

**ΕΠΙΧΕΙΡΗΣΙΑΚΟ ΠΡΟΓΡΑΜΜΑ ΔΥΤΙΚΗ ΕΛΛΑΔΑ 2014-2020**  
Με τη συγχρηματοδότηση της Ελλάδας και της Ευρωπαϊκής Ένωσης



# Έρευνα Παρακολούθησης Εξελίξεων στις Μικρότερες Επιχειρήσεις



- Σχεδόν 9 στις 10 επιχειρήσεις (88,7%) δήλωσαν ότι δεν πραγματοποίησαν εξαγωγές το 2021.

Εξαγωγές επί των συνολικών πωλήσεων, 2021

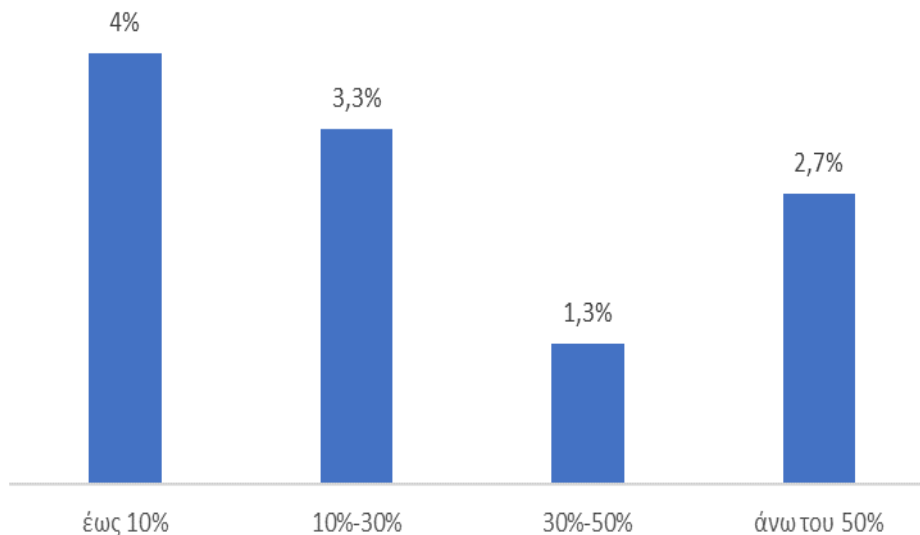

Εκτίμηση για το 2022

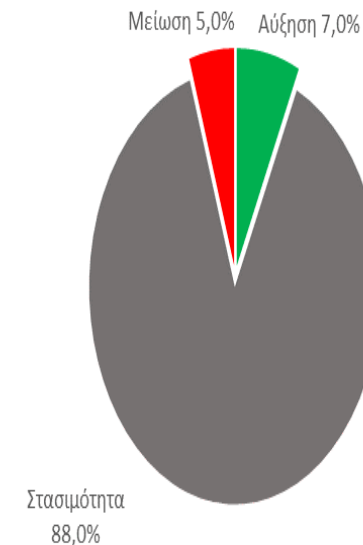

Ευρωπαϊκή Ένωση  
Ευρωπαϊκό Ταμείο  
Περιφερειακής Ανάπτυξης

ΕΠΙΧΕΙΡΗΣΙΑΚΟ ΠΡΟΓΡΑΜΜΑ ΔΥΤΙΚΗ ΕΛΛΑΔΑ 2014-2020  
Με τη συγχρηματοδότηση της Ελλάδας και της Ευρωπαϊκής Ένωσης



# Έρευνα Παρακολούθησης Εξελίξεων στις Μικρότερες Επιχειρήσεις



- 2 στις 10 επιχειρήσεις (22,3%) πραγματοποίησαν επενδύσεις το 2021.

### Επενδύσεις 2021



### Εκτίμηση για το 2022

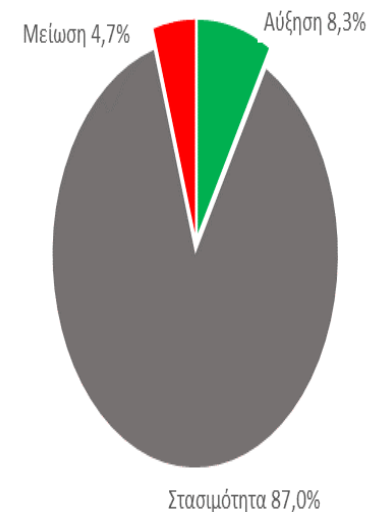

Ευρωπαϊκή Ένωση  
Ευρωπαϊκό Ταμείο  
Περιφερειακής Ανάπτυξης

ΕΠΙΧΕΙΡΗΣΙΑΚΟ ΠΡΟΓΡΑΜΜΑ ΔΥΤΙΚΗ ΕΛΛΑΔΑ 2014-2020  
Με τη συγχρηματοδότηση της Ελλάδας και της Ευρωπαϊκής Ένωσης



# Έρευνα Παρακολούθησης Εξελίξεων στις Μικρότερες Επιχειρήσεις



- Το 85% των επιχειρήσεων απασχολεί έως 10 άτομα.

### Απασχόληση 2021

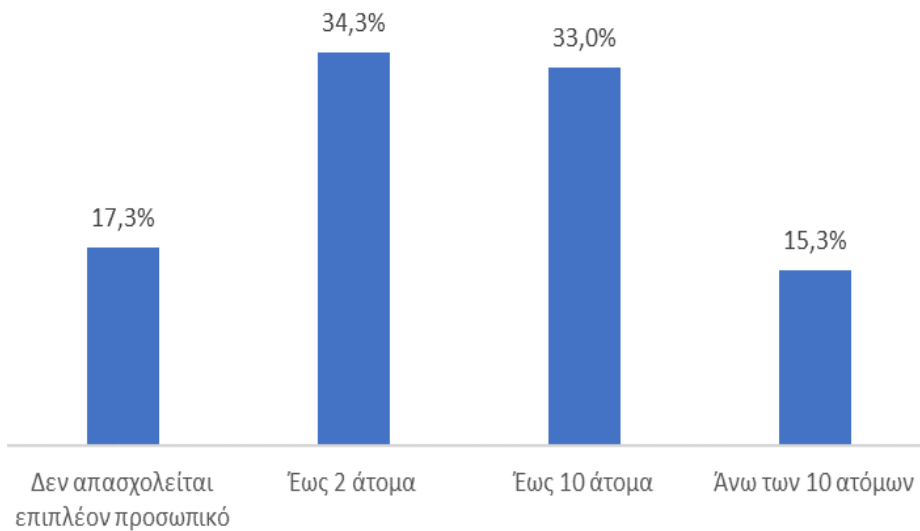

### Εκτίμηση για το 2022

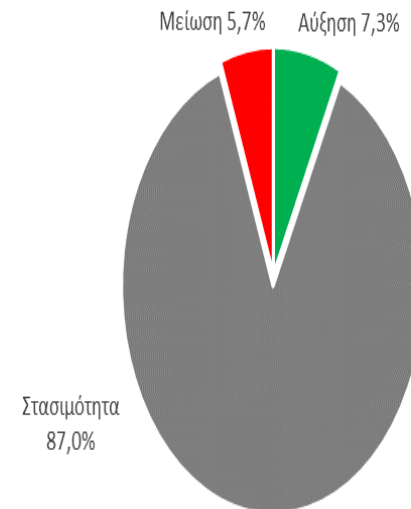

**Ευρωπαϊκή Ένωση**  
Ευρωπαϊκό Ταμείο  
Περιφερειακής Ανάπτυξης

**ΕΠΙΧΕΙΡΗΣΙΑΚΟ ΠΡΟΓΡΑΜΜΑ ΔΥΤΙΚΗ ΕΛΛΑΔΑ 2014-2020**  
Με τη συγχρηματοδότηση της Ελλάδας και της Ευρωπαϊκής Ένωσης





# Έρευνα Παρακολούθησης Εξελίξεων στις Μικρότερες Επιχειρήσεις



- Πολύ λίγες επιχειρήσεις σύναψαν νέα δάνεια το 2021.

### Τραπεζικά Δάνεια 2021

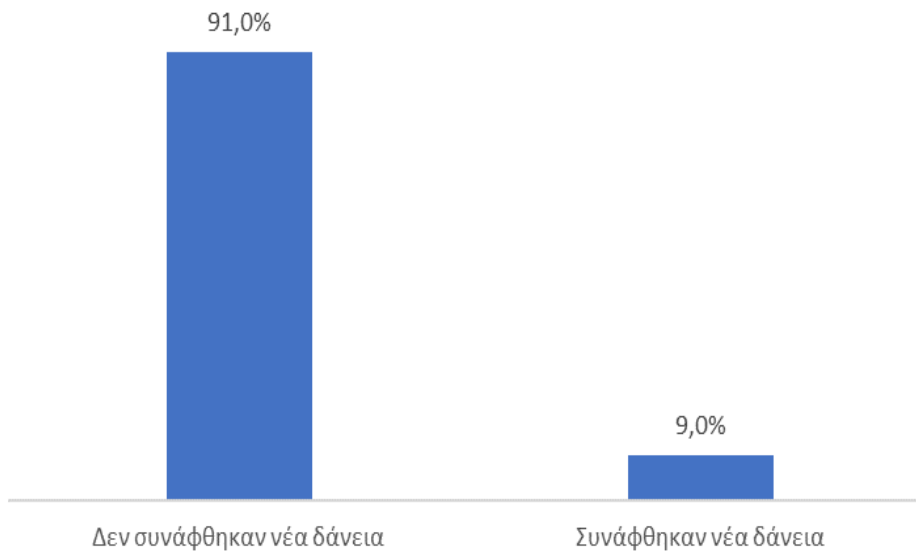

### Εκτίμηση για το 2022

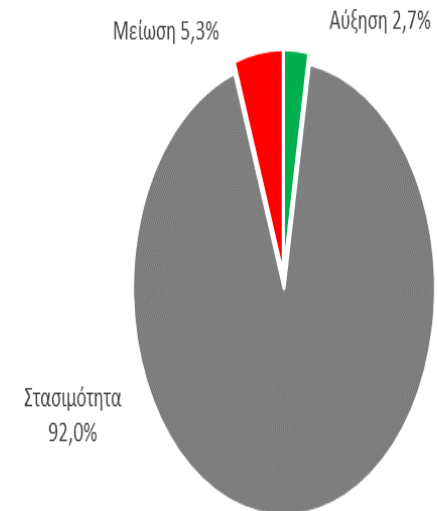

**Ευρωπαϊκή Ένωση**  
Ευρωπαϊκό Ταμείο  
Περιφερειακής Ανάπτυξης

**ΕΠΙΧΕΙΡΗΣΙΑΚΟ ΠΡΟΓΡΑΜΜΑ ΔΥΤΙΚΗ ΕΛΛΑΔΑ 2014-2020**  
Με τη συγχρηματοδότηση της Ελλάδας και της Ευρωπαϊκής Ένωσης



# Έρευνα Παρακολούθησης Εξελίξεων στις Μικρότερες Επιχειρήσεις



- Το μεγαλύτερο ποσοστό των επιχειρήσεων θεωρεί ότι διαθέτει πλεονέκτημα έναντι του ανταγωνισμού ως προς την ποιότητα των προϊόντων τους.

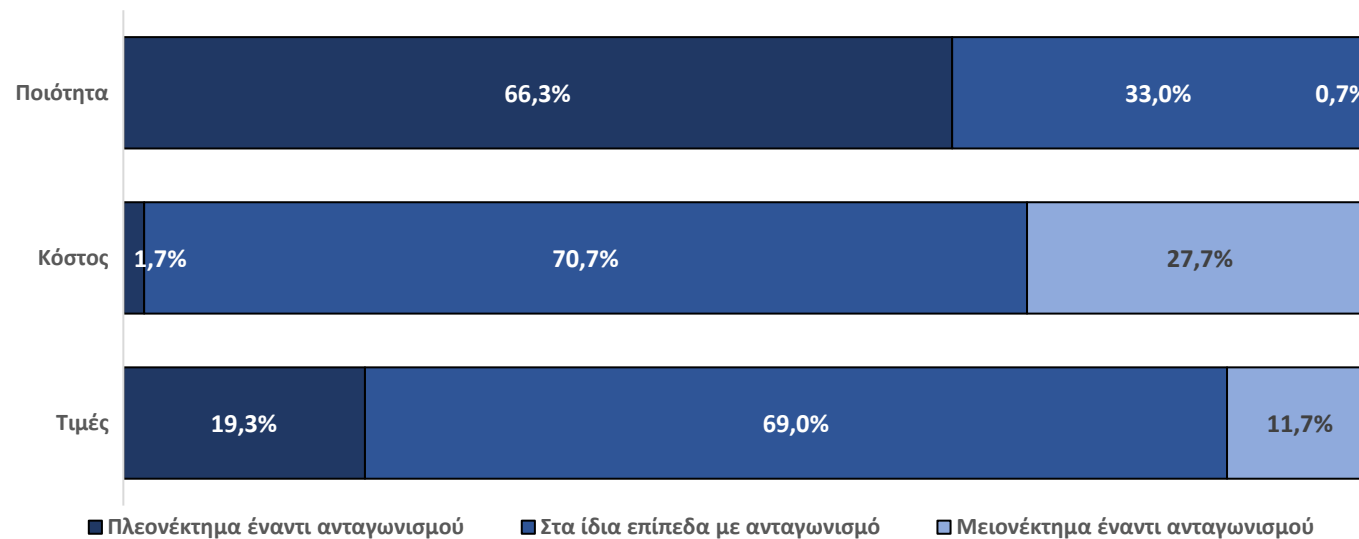

# Έρευνα Παρακολούθησης Εξελίξεων στις Μικρότερες Επιχειρήσεις



- Οι χρηματοδοτικές ανάγκες των επιχειρήσεων (58,3%) εστιάζονται κυρίως στην κάλυψη του κεφαλαίου κίνησής τους.

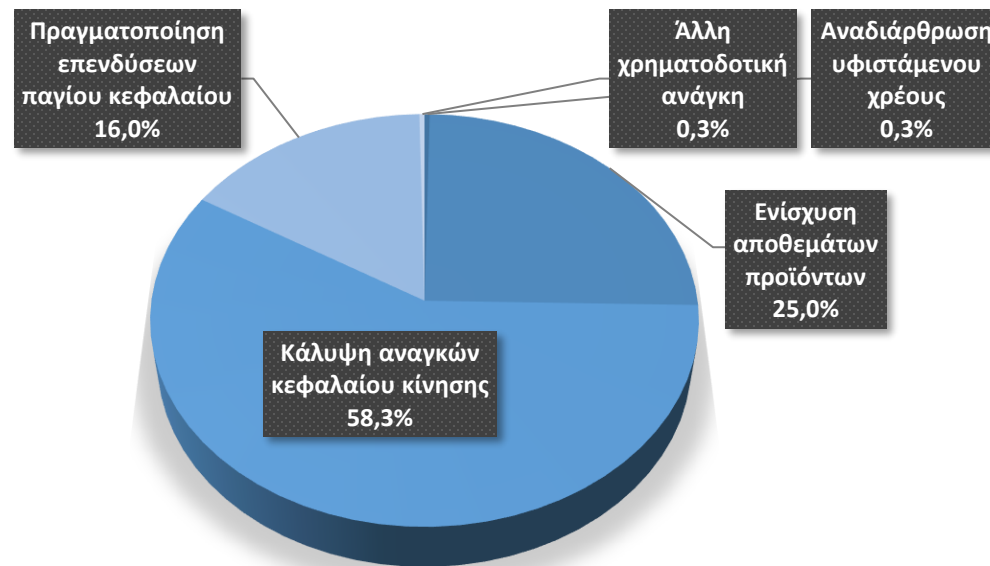

Ευρωπαϊκή Ένωση  
Ευρωπαϊκό Ταμείο  
Περιφερειακής Ανάπτυξης

ΕΠΙΧΕΙΡΗΣΙΑΚΟ ΠΡΟΓΡΑΜΜΑ ΔΥΤΙΚΗ ΕΛΛΑΔΑ 2014-2020  
Με τη συγχρηματοδότηση της Ελλάδας και της Ευρωπαϊκής Ένωσης



# Έρευνα Παρακολούθησης Εξελίξεων στις Μικρότερες Επιχειρήσεις



- Το 45,3% των επιχειρήσεων δήλωσε «καθόλου πιθανό» το ενδεχόμενο κλείσιμο της επιχείρησής τους, ενώ το 44,3% αναμένει να συναντήσει δυσκολίες με την κάλυψη των υποχρεώσεων.

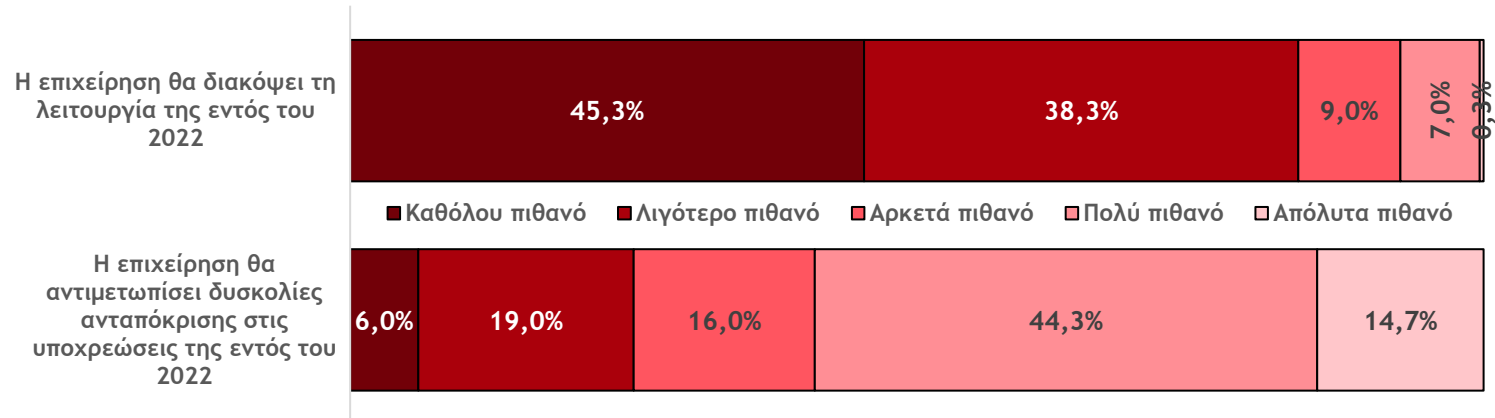

Ευρωπαϊκή Ένωση  
Ευρωπαϊκό Ταμείο  
Περιφερειακής Ανάπτυξης

ΕΠΙΧΕΙΡΗΣΙΑΚΟ ΠΡΟΓΡΑΜΜΑ ΔΥΤΙΚΗ ΕΛΛΑΔΑ 2014-2020  
Με τη συγχρηματοδότηση της Ελλάδας και της Ευρωπαϊκής Ένωσης



# Έρευνα Παρακολούθησης Εξελίξεων στις Μικρότερες Επιχειρήσεις



- Στις μισές επιχειρήσεις (50,3%) οι δαπάνες για κατανάλωση ενέργειας κατέλαβαν ποσοστό έως 10% των λειτουργικών τους εξόδων το 2021.

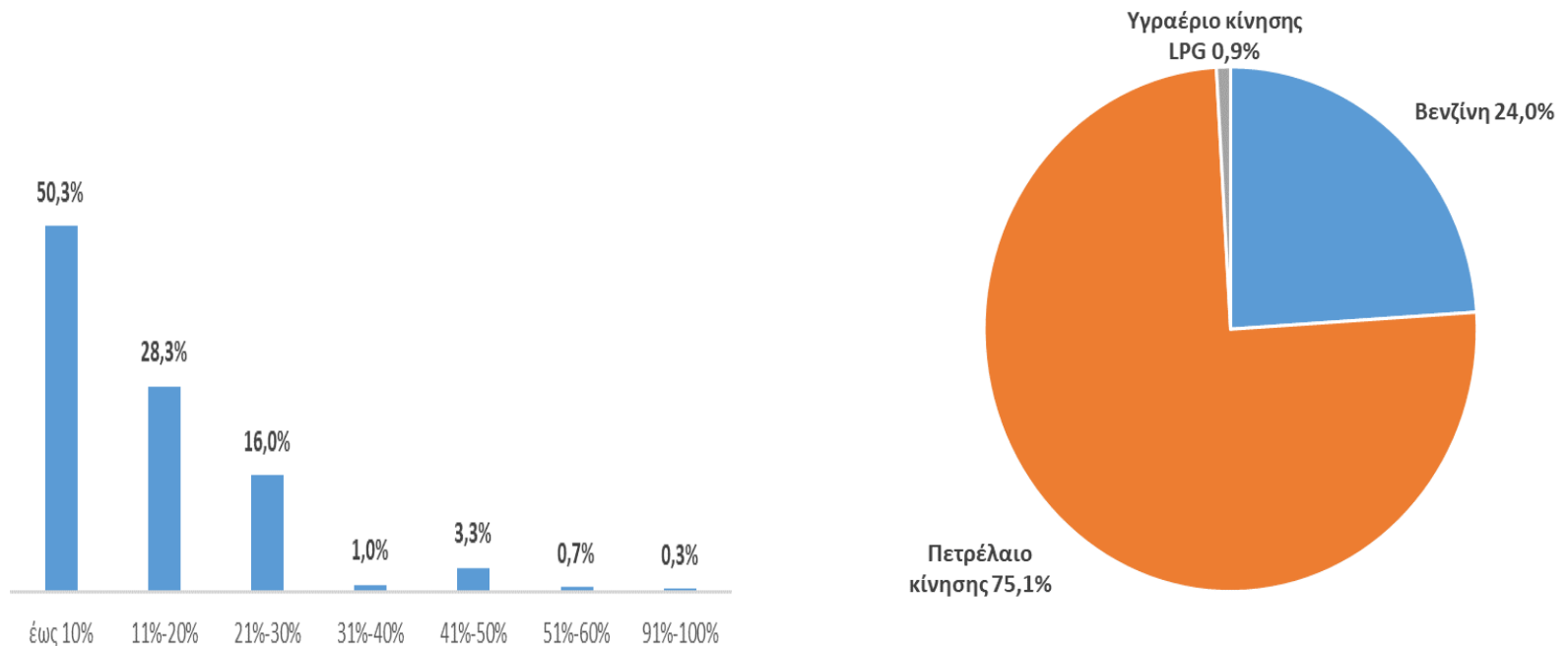

# Συμπεράσματα



- Το ΑΕΠ της Περιφέρειας εκτιμάται ότι αυξήθηκε σημαντικά το 2021 και αναμένεται να αυξηθεί περαιτέρω το 2022.
- Το ποσοστό ανεργίας μειώνεται, αλλά παραμένει σε αρκετά υψηλά επίπεδα.
- Η πλειοψηφία των επιχειρήσεων έχει κύκλο εργασιών έως €100 χιλ.
- Θετικό γεγονός ότι έξι στις δέκα επιχειρήσεις παρουσίασαν κέρδη το προηγούμενο έτος.
- Μικρό το ποσοστό των επιχειρήσεων που πραγματοποιεί εξαγωγές και επενδύσεις.
- Παρατηρείται δυσκολία σύναψης νέων τραπεζικών δανείων.
- Οι περισσότερες επιχειρήσεις θεωρούν ότι τα προϊόντα τους έχουν καλύτερη ποιότητα έναντι του ανταγωνισμού.



Ευρωπαϊκή Ένωση  
Ευρωπαϊκό Ταμείο  
Περιφερειακής Ανάπτυξης

ΕΠΙΧΕΙΡΗΣΙΑΚΟ ΠΡΟΓΡΑΜΜΑ ΔΥΤΙΚΗ ΕΛΛΑΔΑ 2014-2020  
Με τη συγχρηματοδότηση της Ελλάδας και της Ευρωπαϊκής Ένωσης





*Σας ευχαριστώ για την προσοχή!*



**Ευρωπαϊκή Ένωση**  
Ευρωπαϊκό Ταμείο  
Περιφερειακής Ανάπτυξης

**ΕΠΙΧΕΙΡΗΣΙΑΚΟ ΠΡΟΓΡΑΜΜΑ ΔΥΤΙΚΗ ΕΛΛΑΔΑ 2014-2020**  
Με τη συγχρηματοδότηση της Ελλάδας και της Ευρωπαϊκής Ένωσης

